Begegnungszone Bereich Bahnhof
Bau- und Verkehrsphasen, 1:1000
Mitte November 2024 bis Ende Februar 2025

Die Durchgängigkeit für Fussgänger und Velos ist zu jederzeit gewährleistet.

MIV: Motorisierter Individual Verkehr

Die Bahnhofstrasse ist für den Privatverkehr komplett gesperrt. Anlieferungen sind gestattet.
Die Güterstrasse ab Güterstrasse 12 sowie der Abschnitt Grabenstrasse 2, 4, 6 wird im Einbahnregime geführt.
Die Zufahrt zur Tiefgarage Bahnhofstrasse 6 ist nur von der Güterstrasse her möglich.
Die Grabenstrasse ist als Sackgasse signalisiert.
Die Zufahrt zur Grabenstrasse 2, 4 und 6 ist von der Grabenstrasse her möglich.

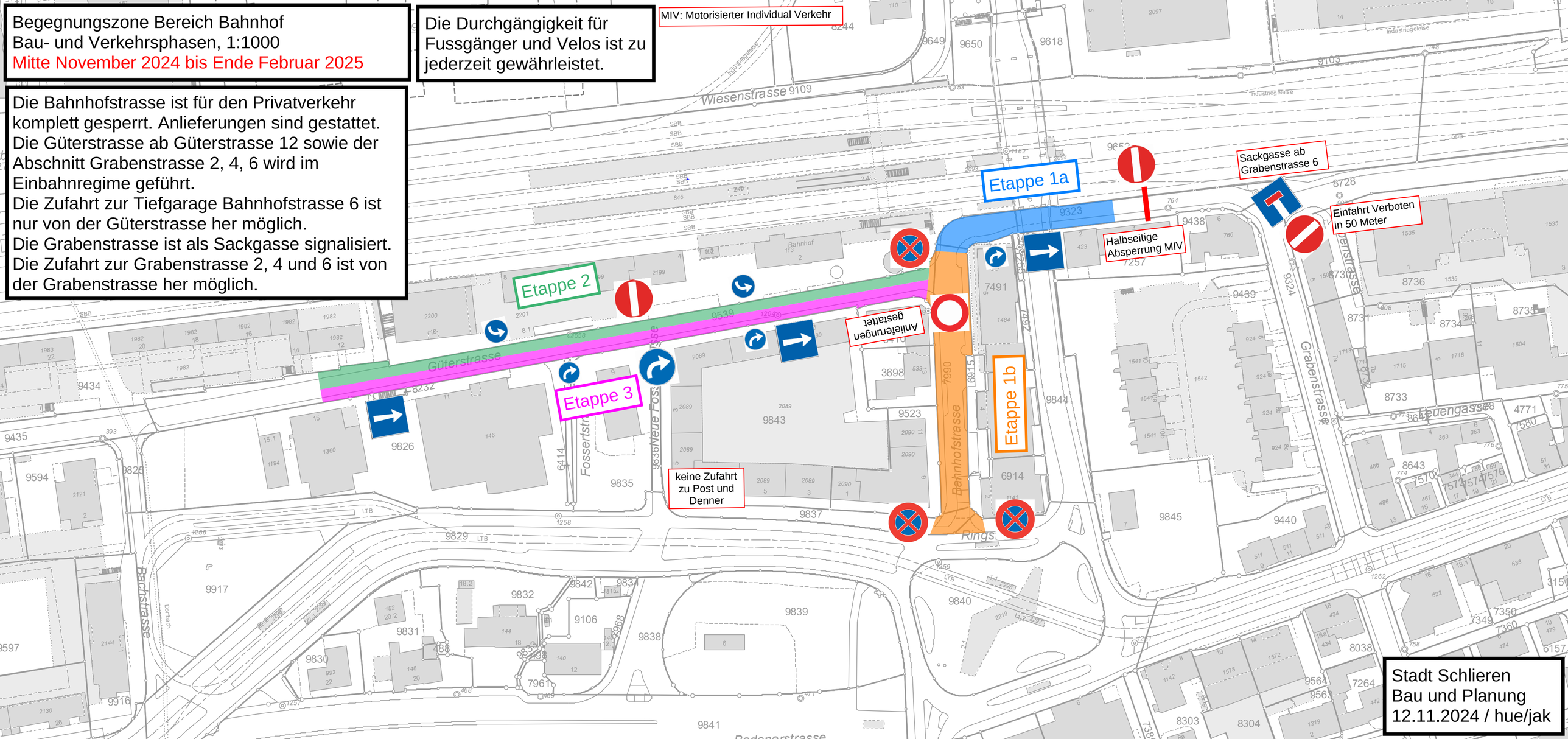

Stadt Schlieren
Bau und Planung
12.11.2024 / hue/jak